



GERBANG BARU
NUSANTARA



GENERASI MUDA BERENCANA

WUJUDKAN KELUARGA BERKUALITAS

Edukasi Perencanaan Keluarga Sejak Dini





GERBANG BARU
NUSANTARA



PENDAHULUAN

Generasi muda memiliki peran penting dalam menentukan kualitas keluarga dan masa depan bangsa. Oleh karena itu, pemahaman mengenai perencanaan keluarga perlu diberikan sejak dini agar generasi muda mampu mempersiapkan kehidupan berkeluarga secara matang, baik dari sisi fisik, mental, maupun ekonomi. Perencanaan yang baik juga dapat membantu mencegah berbagai permasalahan seperti perkawinan anak serta mendukung terwujudnya keluarga yang sehat dan sejahtera.

Tujuan Booklet :

1. Memberikan edukasi kepada generasi muda mengenai pentingnya perencanaan keluarga yang memuat materi terintegrasi mengenai pengendalian penduduk, ketahanan keluarga, dan keluarga berencana sejak dini.
2. Meningkatkan pemahaman tentang pencegahan perkawinan anak.
3. Mengenalkan KB sebagai bagian dari pengendalian penduduk yang terencana.



APA ITU PERENCANAAN KELUARGA?

Perencanaan keluarga adalah proses sadar dan terencana yang dilakukan oleh individu atau pasangan dalam menentukan jumlah, jarak, dan waktu kelahiran anak, serta mempersiapkan seluruh aspek kehidupan keluarga.

Perencanaan keluarga tidak hanya berkaitan dengan program KB semata. Secara lebih luas, ia mencakup persiapan pendidikan, ekonomi, psikologi, dan kesehatan sebelum membangun bahtera rumah tangga.

PERAN GENERASI MUDA DALAM PERENCANAAN KELUARGA

Generasi muda memiliki peran sentral sebagai agent of change dalam perencanaan keluarga. Pilihan-pilihan yang dibuat di usia muda soal pendidikan, karier, kapan menikah, dan berapa anak akan secara langsung menentukan kualitas keluarga yang terbentuk.

MERENCANAKAN MASA DEPAN



Menetapkan tujuan jelas: pendidikan, karier, dan kesiapan finansial sebelum berkeluarga.

MENGGERAKKAN PERUBAHAN



Generasi muda yang teredukasi mampu menjadi agen perubahan di komunitas sekitarnya.

PENGAMBILAN KEPUTUSAN



Mampu membuat keputusan berbasis pengetahuan dan kesadaran, bukan tekanan sosial.

EDUKASI SEBAYA



Menyebarkan informasi positif kepada teman sebaya tentang pentingnya perencanaan keluarga.

TANTANGAN YANG DIHADAPI GENERASI MUDA

Generasi muda saat ini menghadapi berbagai tantangan yang dapat memengaruhi masa depan, baik dalam pendidikan, kesehatan, maupun kehidupan berkeluarga. Tanpa pemahaman dan perencanaan yang baik, tantangan tersebut dapat berdampak pada kualitas hidup dan ketahanan keluarga di masa depan.

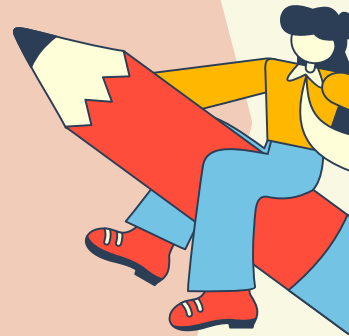

TANTANGAN GENERASI MUDA



PERKAWINAN USIA ANAK

Menikah terlalu dini dapat berdampak pada kesiapan mental, ekonomi, dan kesehatan.



PENDIDIKAN YANG BELUM OPTIMAL

Pendidikan yang terhenti dapat membatasi peluang karier dan kesiapan hidup.



KURANGNYA PEMAHAMAN KESEHATAN REPRODUKSI

Pengetahuan tentang kesehatan reproduksi penting sebagai bekal dalam merencanakan kehidupan berkeluarga yang sehat.



LINGKUNGAN YANG KURANG POSITIF

Lingkungan yang baik membantu generasi muda berkembang dan merencanakan masa depan dengan lebih baik.



GENERASI MUDA BUTUH LINGKUNGAN POSITIF

Generasi muda merupakan kelompok usia yang sedang berada pada masa pertumbuhan dan persiapan masa depan. Pada tahap ini, remaja mulai membangun pengetahuan, mengembangkan potensi diri, serta mempersiapkan pendidikan dan kehidupan yang lebih baik.

Pemahaman sejak dini mengenai kesehatan reproduksi dan perencanaan masa depan menjadi bekal penting bagi generasi muda dalam mempersiapkan kehidupan berkeluarga yang sehat dan berkualitas.



LINGKUNGAN YANG BAIK MENDUKUNG GENERASI MUDA MERENCANAKAN MASA DEPAN

PENDIDIKAN : FONDASI PERENCANAAN KELUARGA

Pendidikan adalah kunci utama yang membuka pintu menuju keluarga yang berkualitas. Semakin tinggi pendidikan seseorang, semakin matang keputusan yang diambil terkait kehidupan berkeluarga.

MENGAPA PENDIDIKAN PENTING UNTUK PERENCANAAN KELUARGA?

1. Meningkatkan Literasi Kesehatan: Remaja terdidik lebih mampu mengakses dan memahami informasi kesehatan reproduksi dengan benar.
2. Kemandirian Ekonomi: Pendidikan membuka akses pekerjaan layak, sehingga individu lebih siap secara finansial sebelum berkeluarga.
3. Kemampuan Pengasuhan: Orang tua yang terdidik lebih mampu memberikan stimulasi tumbuh kembang optimal bagi anak.
4. Kesetaraan Gender: Pendidikan mendorong relasi setara dalam pernikahan, mengurangi kekerasan dan ketidakadilan dalam keluarga.



KESEHATAN REPRODUKSI (KESPRO) UNTUK MASA DEPAN LEBIH BAIK

Kesehatan reproduksi mencakup kondisi fisik, mental, dan sosial yang berkaitan dengan sistem reproduksi. Pengetahuan kespro yang benar bukan hanya melindungi remaja dari risiko, tetapi juga mempersiapkan mereka menjadi orang tua yang sehat dan bertanggung jawab.

KOMPONEN KESPRO YANG PERLU DIPAHAMI REMAJA

KESEHATAN ORGAN REPRODUKSI

Menjaga kebersihan, mengenali tanda gangguan, dan rutin memeriksakan diri.

SIKAP & NILAI SEKSUALITAS

Membangun sikap positif berdasarkan norma dan nilai agama.

RELASI SEHAT & KONSENSUAL

Memahami batasan dan dinamika hubungan yang sehat.

HAK ATAS INFORMASI & LAYANAN

Remaja berhak mendapat informasi dan layanan kesehatan reproduksi yang tepat.



ANCAMAN KESEHATAN REPRODUKSI REMAJA

Infeksi Menular Seksual (IMS): Dapat menyebabkan kemandulan permanen bila tidak ditangani dengan tepat.



Kehamilan Tidak Direncanakan: Berisiko pada kesehatan ibu muda dan bayi, serta berdampak pada pendidikan dan ekonomi keluarga.



Anemia pada Remaja Putri: Kekurangan zat besi pada remaja perempuan berdampak pada kualitas kehamilan di masa depan.



Stunting: Pernikahan dan kehamilan terlalu muda meningkatkan risiko melahirkan anak stunting akibat kondisi gizi ibu yang belum optimal.



PKBR (PENYIAPAN KEHIDUPAN BERKELUARGA BAGI REMAJA)

BKKBN mengembangkan program PKBR yang terdiri dari empat komponen utama untuk menyiapkan remaja memasuki kehidupan berkeluarga:

KESEHATAN REPRODUKSI



Pemahaman tentang organ reproduksi, siklus menstruasi, penyakit menular seksual, dan pencegahannya.

PENDEWASAAN USIA PERKAWINAN



Pemahaman mengapa usia ideal menikah penting karena pengaruh terhadap kesiapan fisik dan mental.

PERENCANAAN EKONOMI



Keterampilan mengelola keuangan dan merencanakan kemandirian ekonomi sebelum berkeluarga.

KETERAMPILAN HIDUP



Kemampuan berkomunikasi, mengelola emosi, dan membangun relasi yang sehat dalam rumah tangga.

SEDIKIT LEBIH DEKAT MENGENAL ANEMIA DAN STUNTING

Kesehatan remaja adalah investasi untuk masa depan. Dua masalah yang masih sering terjadi adalah anemia dan stunting. Meski sering dianggap sepele, keduanya dapat berdampak jangka panjang pada kualitas hidup.

ANEMIA







Anemia adalah kondisi kadar hemoglobin (Hb) dalam darah rendah (kurang dari 12 g/dL). Pada remaja, anemia sering disebabkan oleh kurang asupan zat besi, kebiasaan jajan sembarangan, pola makan tidak teratur. Gejala anemia ini seperti mudah lelah, pusing, pucat, dan sulit konsentrasi. Jika tidak ditangani, anemia dapat meningkatkan risiko masalah kesehatan di masa depan, terutama saat kehamilan.



STUNTING

Kondisi gagal tumbuh pada anak akibat kekurangan gizi kronis sejak dalam kandungan. Anak dikatakan stunting jika tinggi badannya lebih rendah dari standar usianya (di bawah -2 SD), serta perlu diwaspadai apabila dalam 3 bulan berturut-turut tidak terjadi pertambahan tinggi atau berat badan karena dapat menjadi tanda gangguan pertumbuhan.

UPAYA REMAJA DALAM MENCEGAH ANEMIA DAN STUNTING

-  Mengonsumsi makanan bergizi seimbang, terutama yang kaya zat besi, protein, dan vitamin.
-  Rutin minum Tablet Tambah Darah (TTD) bagi remaja putri
-  Menjaga pola hidup sehat (cukup istirahat dan aktif bergerak)
-  Menghindari pernikahan dan kehamilan di usia terlalu muda



PENDEWASAAN USIA PERKAWINAN

PUP (Pendewasaan usia perkawinan) adalah upaya meningkatkan usia perkawinan pertama, sehingga pada saat perkawinan dicapai usia yang cukup matang minimal 21 tahun bagi perempuan dan 25 tahun bagi laki-laki.



25+

Usia ideal menikah
bagi laki-laki



21+

Usia ideal menikah
bagi perempuan

DAMPAK PERKAWINAN ANAK YANG HARUS DICEGAH



Risiko Kesehatan Ibu & Bayi: Tubuh remaja perempuan belum siap untuk hamil dan melahirkan, meningkatkan risiko kematian ibu dan bayi lahir prematur.



Putus Sekolah: Pernikahan dini hampir selalu mengakhiri perjalanan pendidikan anak, terutama perempuan, yang menutup peluang masa depan mereka.



Kekerasan dalam Rumah Tangga: Pasangan yang menikah terlalu muda cenderung belum matang secara emosi, meningkatkan risiko konflik dan KDRT.



Kemiskinan Antargenerasi: Pernikahan dini menyebabkan siklus kemiskinan yang sulit diputus karena terbatasnya kemampuan ekonomi keluarga muda.



PROGRAM KELUARGA BERENCANA (KB)

Program Keluarga Berencana adalah langkah konkret dalam perencanaan keluarga memastikan setiap kehamilan adalah yang diinginkan, direncanakan, dan dalam kondisi terbaik. KB bukan hanya tentang mengatur jumlah anak, tetapi tentang memastikan bahwa setiap anak yang lahir hadir di dunia dalam kondisi yang optimal: ibu yang sehat, ekonomi yang siap, dan cinta yang sudah dipersiapkan.

MANFAAT PROGRAM KB

KESEHATAN IBU & ANAK

Mengatur jarak kehamilan minimal 3 tahun mengurangi risiko komplikasi dan meningkatkan kualitas ASI serta pengasuhan.

STABILITAS EKONOMI

Keluarga kecil lebih mudah memenuhi kebutuhan pendidikan, gizi, dan tumbuh kembang optimal bagi setiap anak.

KUALITAS HIDUP

Pasangan yang merencanakan keluarga dengan baik memiliki kualitas hubungan dan kehidupan yang lebih harmonis.

KETAHANAN KELUARGA

KB berkontribusi pada pengendalian penduduk yang seimbang untuk mendukung pembangunan nasional berkelanjutan.



JENIS ALAT & OBAT KONTRASEPSI

KONDOM



KB SUNTIK



IUD



PIL KB



METODE OPERASI



PRIA & WANITA

IMPLAN



PERJALANAN MENUJU KELUARGA BERKUALITAS

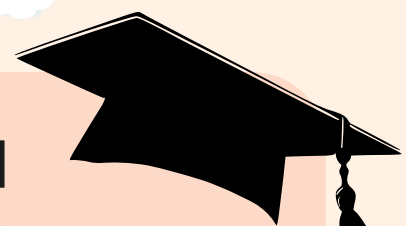
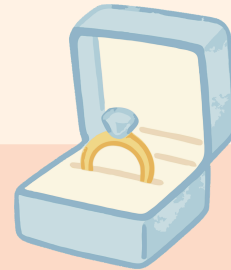

HINDARI 4T

Sebagai generasi muda, penting untuk memahami konsep 4T dalam perencanaan kehidupan berkeluarga. Kondisi ini dapat meningkatkan risiko kesehatan bagi ibu dan anak. Dengan pemahaman sejak dini, generasi muda dapat lebih bijak dalam merencanakan masa depan yang sehat dan berkualitas.

TERLALU MUDA

Organ reproduksi belum matang, sehingga risiko komplikasi kehamilan dan persalinan meningkat, yang dapat beresiko pada kematian ibu serta bayi.

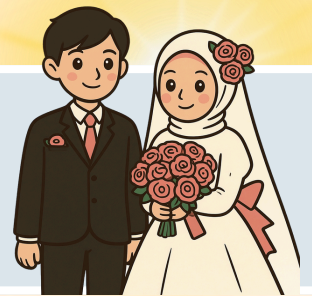

TERLALU TUA

Lebih rentan mengalami penyakit seperti hipertensi dan diabetes, sehingga meningkatkan risiko komplikasi dan kematian ibu serta bayi.



TERLALU DEKAT

Tubuh ibu belum pulih sepenuhnya, berisiko menyebabkan masalah kesehatan dan kematian ibu dan bayi.



TERLALU BANYAK

Kehamilan berulang dapat melemahkan kondisi ibu dan meningkatkan risiko komplikasi, sehingga berdampak pada kematian ibu dan bayi.





BERSAMA MEMBANGUN

GENERASI **EMAS** INDONESIA

Perencanaan keluarga adalah perjalanan, bukan tujuan. Ia dimulai dari keputusan kecil seorang remaja untuk terus belajar, menjaga kesehatannya, memilih waktu yang tepat untuk menikah, dan bersama pasangan merencanakan kehadiran buah hati dengan penuh kasih dan tanggung jawab.

Setiap langkah yang tepat yang diambil generasi muda hari ini adalah batu bata yang menyusun fondasi Indonesia yang lebih kuat, lebih sehat, dan lebih sejahtera di masa depan. Mulailah dari diri sendiri. Mulailah sekarang.

Referensi

- Badan Kependudukan dan Keluarga Berencana Nasional (BKKBN). (2022). Panduan Program Bangga Kencana. Jakarta: BKKBN.
- Kementerian Kesehatan RI. (2023). Profil Kesehatan Indonesia 2022. Jakarta: Kemenkes RI.
- UNICEF Indonesia. (2023). Child Marriage in Indonesia: Key Facts and Figures.
- World Health Organization. (2022). Reproductive Health. Geneva: WHO.
- Undang-Undang No. 16 Tahun 2019 tentang Perubahan atas UU No. 1 Tahun 1974 tentang Perkawinan.
- Peraturan BKKBN No. 12 Tahun 2021 tentang Rencana Strategis BKKBN 2020–2024.